



VILE GLINCE - 7 ENODRUŽINSKIH VIL OB GOZDU

investitor: UAAU 4U d.o.o.

arhitekt: 2ARHITEKTA d.o.o., Nataša Marš Napast in Rafko Napast

e rafko.napast@uaau.si

m 041 688 848

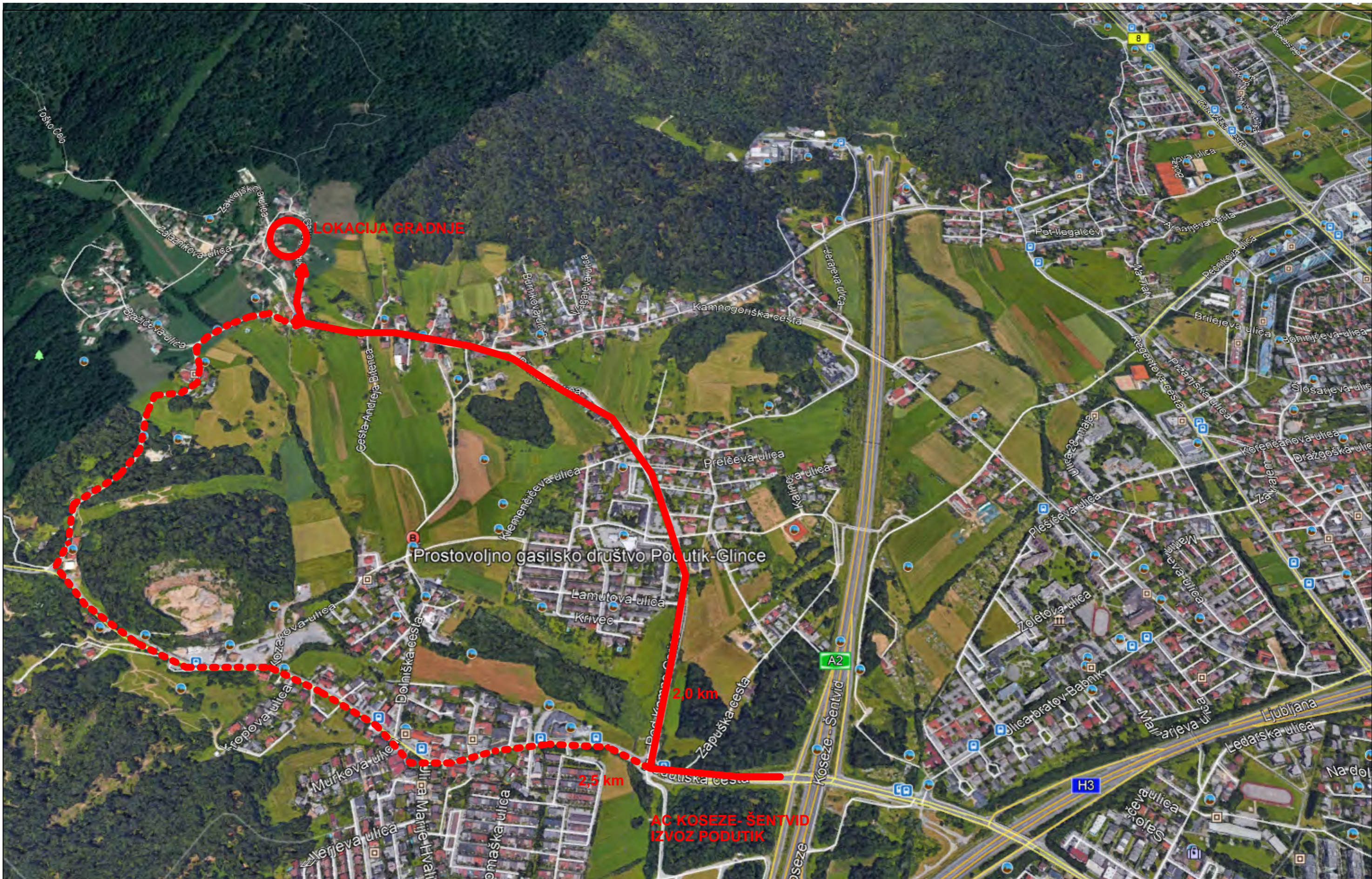

LOKACIJA GRADNJE

VILE GLINCE

Vile Glince predstavlja sedem sodobnih enodružinskih objektov, zgrajenih na južnem terasnem sončnem pobočju v vasi Glince, ki je le korak oddaljena od Podutika in Kosez. Naselje odlikuje igriva urbanistična zasnova z obilo zelenja. Arhitekturna zasnova povzema značilno vzdolžno zasnovano objektov. Poseben poudarek je na krajinski arhitekturi, ki nudi spodbuden okvir za življenje zunaj v naravi.

LOKACIJA

Ljubljana je s svojo centralno lokacijo idealno mesto za življenje. Naselje Glince se nahaja le 2 km od AC PRIKLJUČA KOSEZE PODUTIK. Na robu vasi v idiličnem vaškem okolju smo zasnovali sodobno naselje v pravi oazi miru in tišine.

URBANISTIČNA ZASNOVA

Objekti so razporejeni po južnem pobočju na terasnih parcelah, ki sledijo naklonu terena. Objekti so vzdolžne oblike in so postavljeni vzdolž plastnic, tako da so z daljšo stranico orientirani proti jugu. S tem zagotovimo odlično osončenje preko celotnega dneva. Parkiranje je organizirano pod nadstreškom. Posebno kvaliteto v prostoru tvori vaška cerkva z zvonikom, ki je glavna dominantna v prostoru. Pred cerkvijo ima skupnost namen formirati javni prostor, nekakšen hibrid med trgov in parkom, ki bo namenjen vsem prebivalcem. Tako bo naselje dobilo kvaliteten javni prostor za srečevanja in skupna druženja. Pogledi iz večine prostorov se preko zasebnih atrijev širijo v okoliško krajino.

ARHITEKTURNA ZASNOVA

Enovit bivalni prostor v pritličju je preko velikih steklenih površin povezan z zasebnim zelenim atrijem. Nadkrita terasa na vzhodu in zahodu bo vedno nudila prijetno mikroklimo. Pogledi se odpirajo proti Ljubljani in Rožniku. Racionalni tlorisi znotraj urejenega urbanizma in pomirjajoče arhitekture so zagotovilo, da bo bivanje nadvse prijetno. Nadstropje s tremi sobami, kopalnico in utilitijem, je namenjeno otrokom, servisu in mirnemu delu. Na najkvalitetnejšem delu se nahaja glavna spalnica z garderobno sobo in kopalnico za starše. Masažna kad je vgrajena v tla in preko velikega okna nudi čudovite poglede na Ljubljano in Rožnik.

KRAJINSKA ZASNOVA

Oporni zidovi in ograje bodo zaraščeni z bršljanom. Površina ob objektu in terase bodo izvedene s štokanim betonom. Na vrtu bo glavni element naravni bazen - ribnik, ki v vseh letnih časih ponuja zanimive doživljajske izkušnje. Naravni bazen bo v enem delu imel prekat, kjer bo vodne rastlinje z lokvanji. Ob njem je predvidena finska savna s panoramskim pogledom na vodno površino. Ob bazenu je predvidena sončna terasa, pod katero se nahaja prostor za strojno opremo bazena s peščenim filtrom. Vrt bo zatravljen in zasajena bodo drevesa.

INSTALACIJE IN OPREMA

Sodobno zasnovana soseska bo izvedena z najboljšimi materiali in bo imela vgrajene najsodobnejše naprave. Nizki stroški obratovanja zaradi hibridne toplotne črpalke, prezračevanja preko rekuperacije, odličnega fasadnega ovoja in varčne razsvetljave bodo mesec za mesecem razveseljevale kupce. Talno pohlajevanje v kombinaciji senčenja z žaluzijami in bujnim zelenjem bo nudilo ugodje tudi v vročih poletjih.

POVRŠINE

Velikosti prostorov so razvidne iz spodnje tabele.

VILE GLINCE - POVRŠINE ENODRUŽINSKE HIŠE	(m ²)
PRITLIČJE	114,51
dnevni del	47,95
predprostor	5,71
wc	1,80
shramba	5,50
lopa	3,91
nadkrita terasa	13,14
nadstrešek za avto in vhod	36,50
NADSTROPJE	91,79
soba 1	9,90
soba 2	9,90
soba 3	9,90
kopalnica 1	5,40
utiliti	4,20
zakonska spalnica	23,76
kopalnica 2	11,34
komunikacije	17,39
TLORISNA POVRŠINA SKUPAJ	206,30

ZAKLJUČEK

Gre za redek primer gradnje, kjer bodo od koncepta do detajla izvedeni urbanizem, arhitektura in interier. Avtorsko zaščiteno delo arhitektov jamči, da boste živeli v urejenem ambientu.

INFORMACIJE

Za dodatne informacije in ogled pokličite:

Igor Napast 00 386 41 966 564 igor.napast@uaau.si

Maja Pušnik 00 386 40 472 711 maja.pusnik@uaau.si

Rafko Napast 00 386 41 688 848 rafko.napast@uaau.si

OPIS PROJEKTA

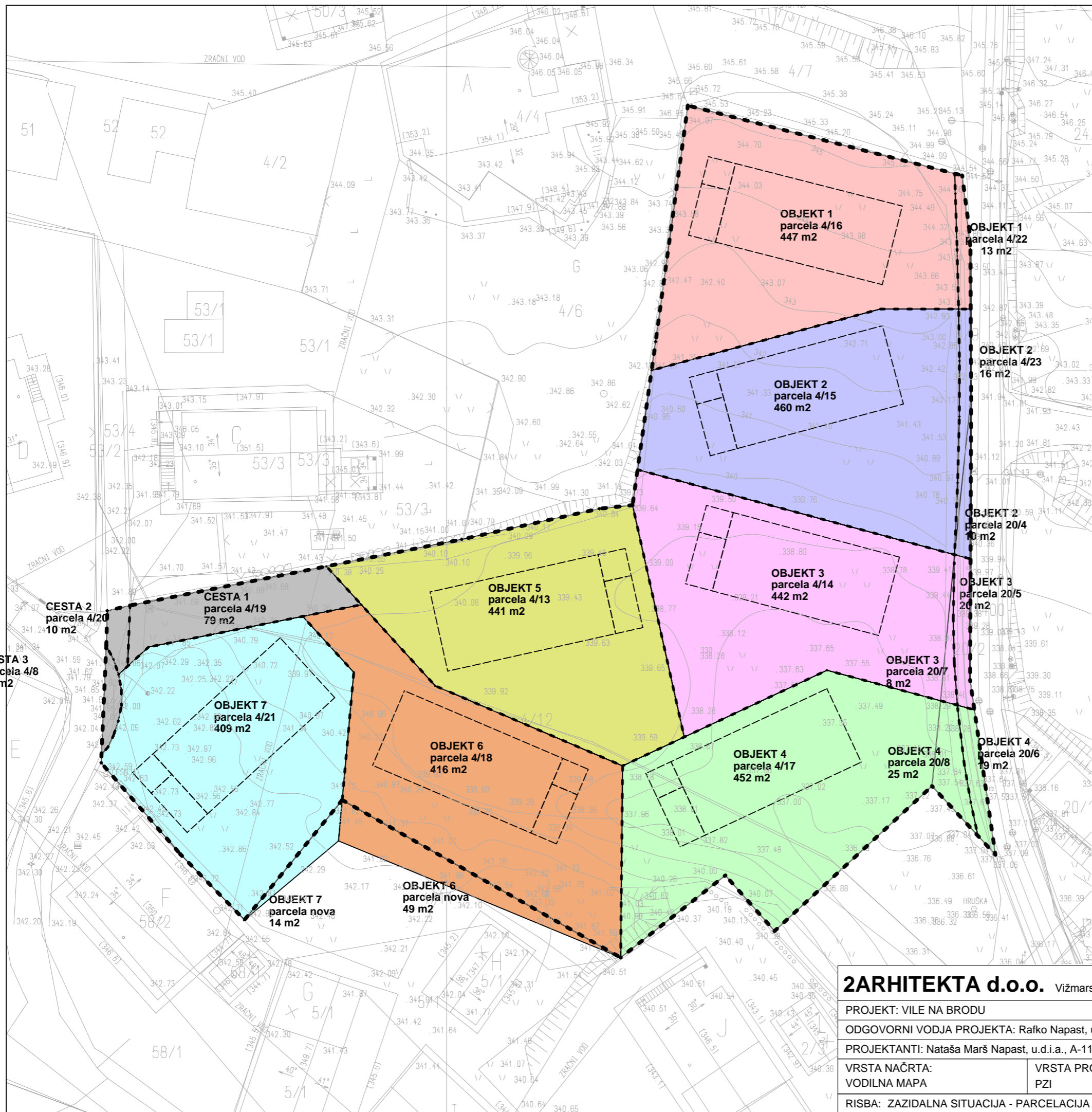

ZEMLIŠKE PARCELE

- 460 m² PARCELA OBJEKT 1
- 486 m² PARCELA OBJEKT 2
- 470 m² PARCELA OBJEKT 3
- 496 m² PARCELA OBJEKT 4
- 441 m² PARCELA OBJEKT 5
- 465 m² PARCELA OBJEKT 6
- 423 m² PARCELA OBJEKT 7

- 13.098 m² SKUPAJ GRADBENE PARCELE CELOTA
- 13.278 m² SKUPAJ ZEMLIŠKE PARCELE CELOTA

2ARHITEKTA d.o.o. Vižmarska pot 8, 1133 Ljubljana, tel. 00 386 41 688 848, email rafko.napast@uaau.si

PROJEKT: VILE NA BRODU
 ODGOVORNI VODJA PROJEKTA: Rafko Napast, u.d.i.a., A-1092
 INVESTITOR: UAAU 4U d.o.o.
 ODGOVORNI PROJEKTANT: Rafko Napast, u.d.i.a., A-1092

PROJEKTANTI: Nataša Marš Napast, u.d.i.a., A-1152

VRSTA NAČRTA: VODILNA MAPA	VRSTA PROJEKTA: PZI	ŠT. PROJEKTA: 2018-036	DATUM: marec 2019	MERILO: 1:350
-------------------------------	------------------------	---------------------------	----------------------	------------------

RISBA: ZAZIDALNA SITUACIJA - PARCELACIJA
 ŠT. RISBE: 0.1.



2ARHITEKTA d.o.o. Vižmarška pot 8, 1133 Ljubljana, tel. 00 386 41 688 848, email rafko.napast@uaau.si				
PROJEKT: VILE GLINCE			INVESTITOR: UAAU 4U d.o.o.	
ODGOVORNI VODJA PROJEKTA: Rafko Napast, u.d.i.a., A-1092			ODGOVORNI PROJEKTANT: Rafko Napast, u.d.i.a., A-1092	
PROJEKTANTI: Nataša Marš Napast, u.d.i.a., A-1152				
VRSTA NAČRTA:	VRSTA PROJEKTA:	ŠT. PROJEKTA:	DATUM:	MERILO:
0/1 VODILNI NAČRT ARHITEKTURA	PZI	2019-037	avgust 2020	1:300
RISBA: SITUACIJA			ŠT. RISBE: 1.1.	



2ARHITEKTA d.o.o. Vižmarška pot 8, 1133 Ljubljana, tel. 00 386 41 688 848, email rafko.napast@uaau.si				
PROJEKT: VILE GLINCE			INVESTITOR: UAAU 4U d.o.o.	
ODGOVORNI VODJA PROJEKTA: Rafko Napast, u.d.i.a., A-1092			ODGOVORNI PROJEKTANT: Rafko Napast, u.d.i.a., A-1092	
PROJEKTANTI: Nataša Marš Napast, u.d.i.a., A-1152				
VRSTA NAČRTA: 0/1 VODILNI NAČRT ARHITEKTURA	VRSTA PROJEKTA: PZI	ŠT. PROJEKTA: 2019-037	DATUM: avgust 2020	MERILO: 1:300
RISBA: SITUACIJA PRITLIČJA			ŠT. RISBE: 1.2.	

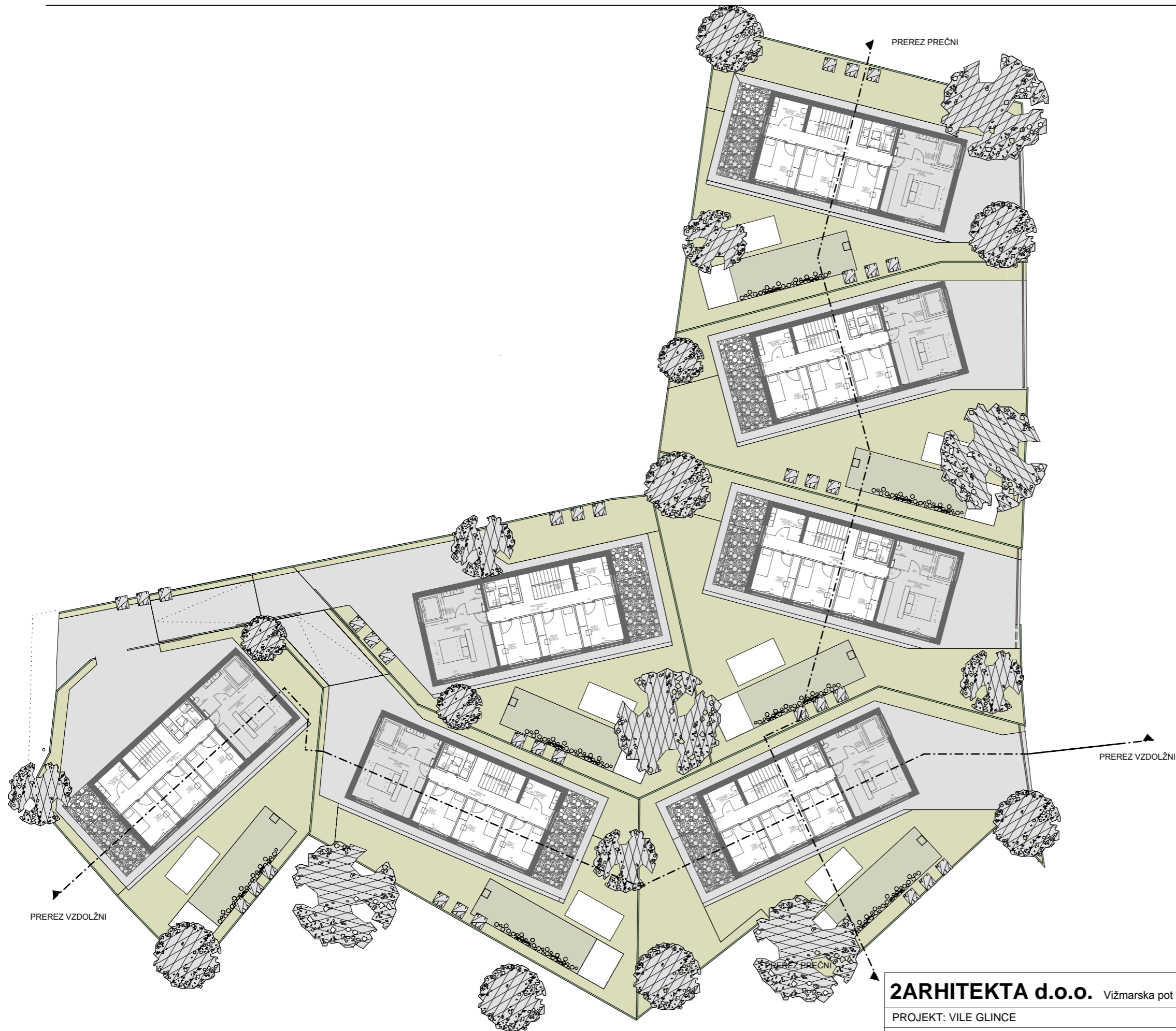

2ARHITEKTA d.o.o. Vižmarska pot 8, 1133 Ljubljana, tel. 00 386 41 688 848, email rafko.napast@uaau.si

PROJEKT: VILE GLINCE	INVESTITOR: UAAU 4U d.o.o.
ODGOVORNI VODJA PROJEKTA: Rafko Napast, u.d.i.a., A-1092	ODGOVORNI PROJEKTANT: Rafko Napast, u.d.i.a., A-1092

PROJEKTANTI: Nataša Marš Napast, u.d.i.a., A-1152

VRSTA NAČRTA: 0/1 VODILNI NAČRT ARHITEKTURA	VRSTA PROJEKTA: PZI	ŠT. PROJEKTA: 2019-037	DATUM: avgust 2020	MERILO: 1:300
--	------------------------	---------------------------	-----------------------	------------------

RISBA: SITUACIJA 1.NADSTROPJA	ŠT. RISBE: 1.3.
-------------------------------	-----------------

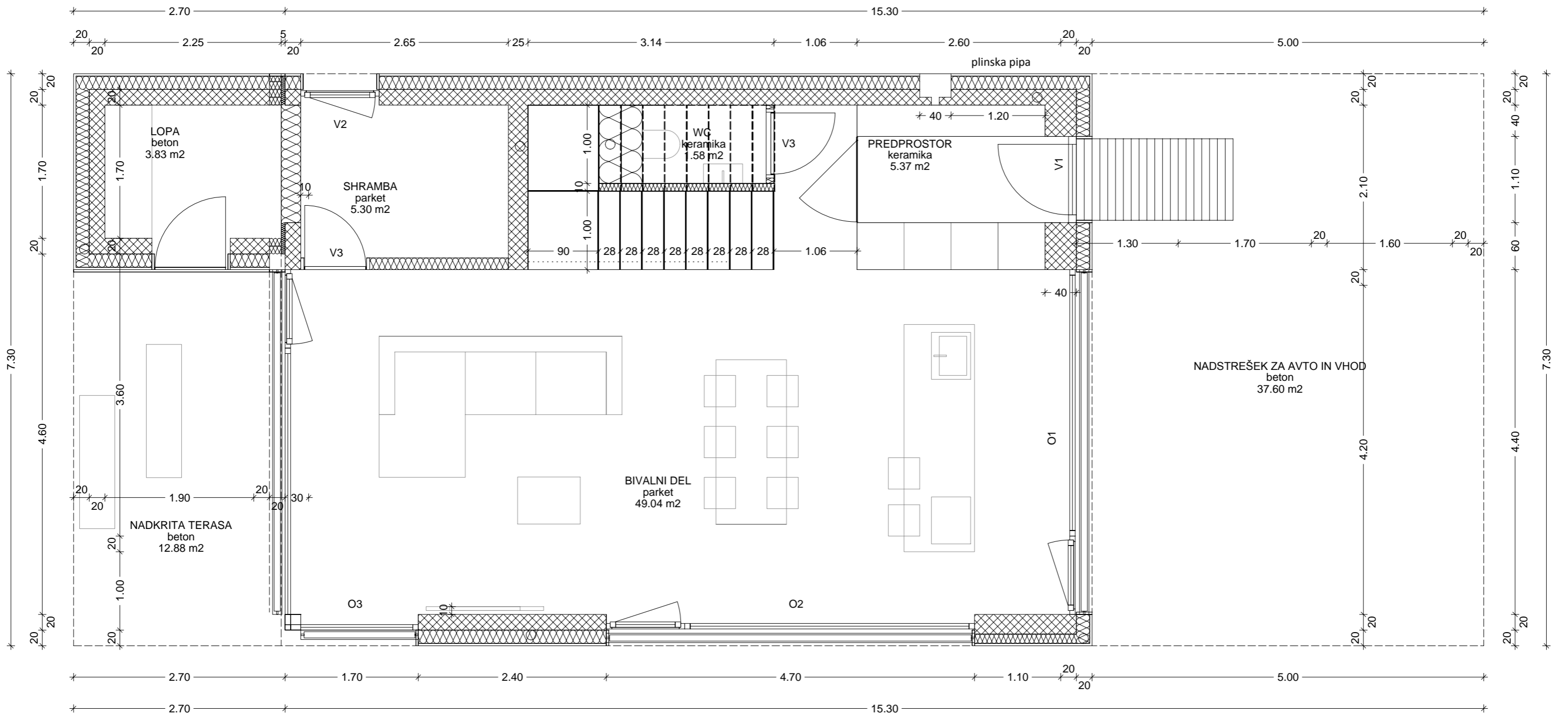

2ARHITEKTA d.o.o. Vižmarska pot 8, 1133 Ljubljana, tel. 00 386 41 688 848, email rafko.napast@uaau.si

PROJEKT: VILE GLINCE

INVESTITOR: UAAU 4U d.o.o.

ODGOVORNI VODJA PROJEKTA: Rafko Napast, u.d.i.a., A-1092

ODGOVORNI PROJEKTANT: Rafko Napast, u.d.i.a., A-1092

PROJEKTANTI: Nataša Marš Napast, u.d.i.a., A-1152

VRSTA NAČRTA:
0/1 VODILNI NAČRT ARHITEKTURA

VRSTA PROJEKTA:
PZI

ŠT. PROJEKTA:
2019-037

DATUM:
avgust 2020

MERILO:
1:100

RISBA: IZVORNI OBJEKT 1,2,3,4,7 TLOORIS PRITLIČJA

ŠT. RISBE: 1.4.

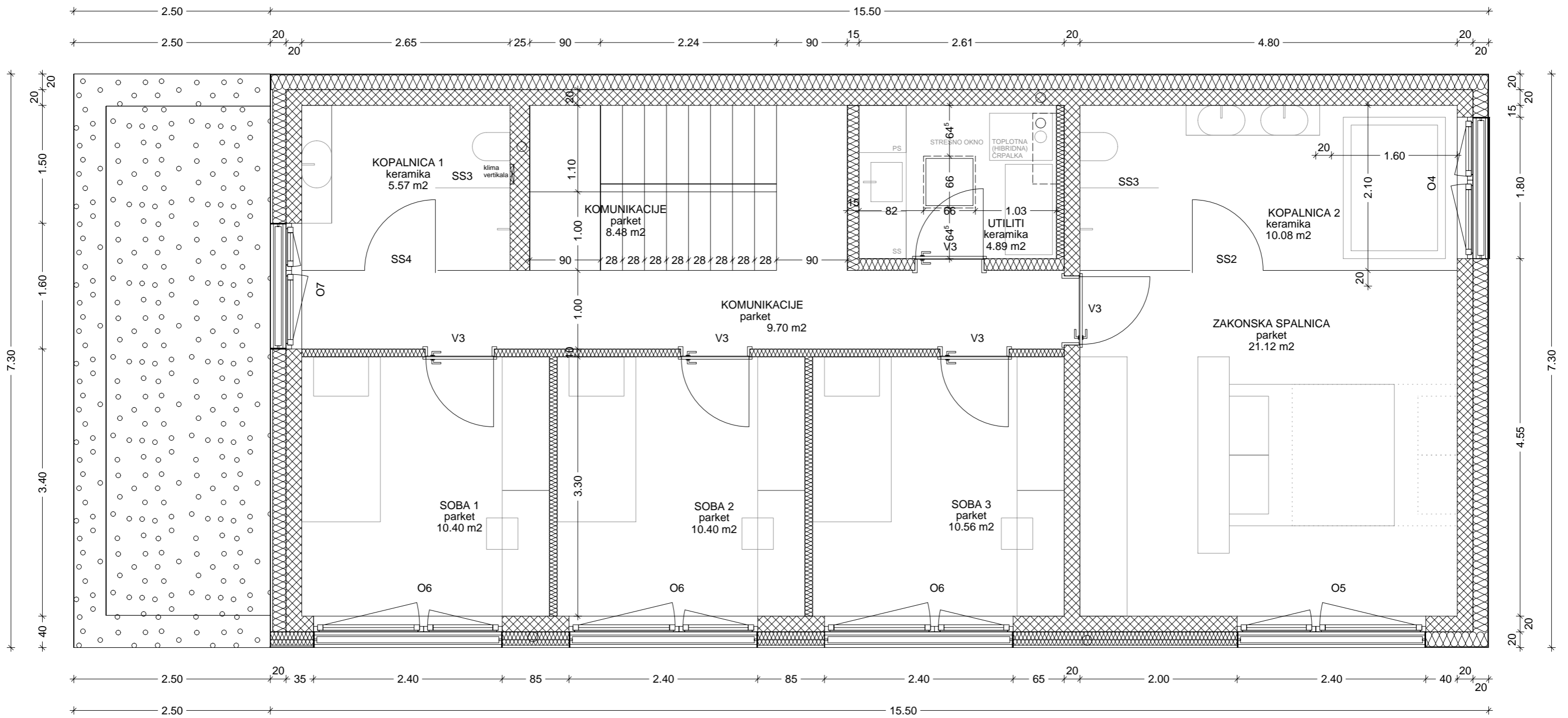

2ARHITEKTA d.o.o. Vižmarska pot 8, 1133 Ljubljana, tel. 00 386 41 688 848, email rafko.napast@uaau.si				
PROJEKT: VILE GLINCE		INVESTITOR: UAAU 4U d.o.o.		
ODGOVORNI VODJA PROJEKTA: Rafko Napast, u.d.i.a., A-1092		ODGOVORNI PROJEKTANT: Rafko Napast, u.d.i.a., A-1092		
PROJEKTANTI: Nataša Marš Napast, u.d.i.a., A-1152				
VRSTA NAČRTA: 0/1 VODILNI NAČRT ARHITEKTURA	VRSTA PROJEKTA: PZI	ŠT. PROJEKTA: 2019-037	DATUM: avgust 2020	MERILO: 1:100
RISBA: IZVORNI OBJEKT 1,2,3,4,7 TLOORIS 1.NADSTROPJA			ŠT. RISBE: 1.5.	

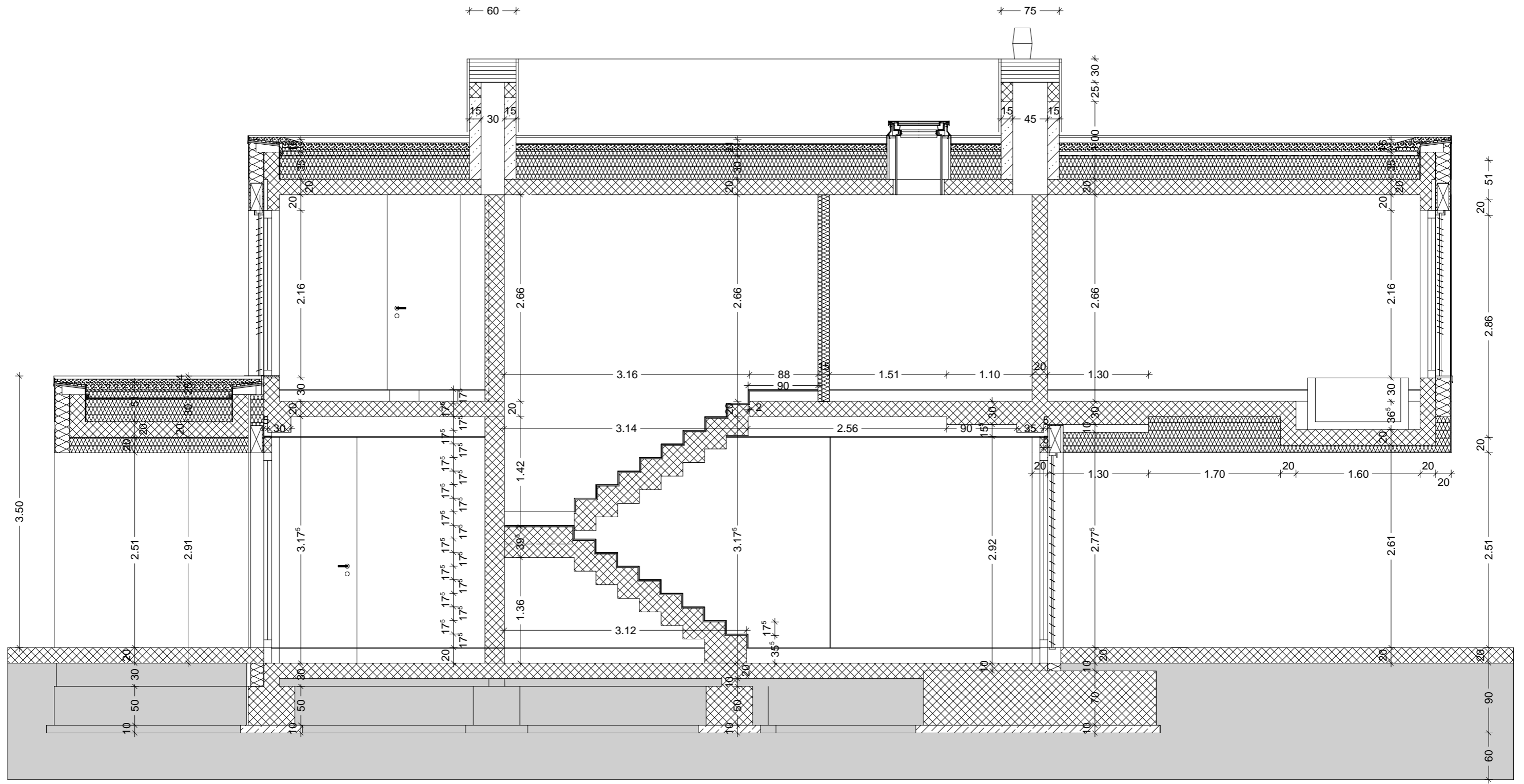

2ARHITEKTA d.o.o. Vižmarska pot 8, 1133 Ljubljana, tel. 00 386 41 688 848, email rafko.napast@uaau.si

PROJEKT: VILE GLINCE
 ODGOVORNI VODJA PROJEKTA: Rafko Napast, u.d.i.a., A-1092
 INVESTITOR: UAAU 4U d.o.o.
 ODGOVORNI PROJEKTANT: Rafko Napast, u.d.i.a., A-1092

PROJEKTANTI: Nataša Marš Napast, u.d.i.a., A-1152

VRSTA NAČRTA: 0/1 VODILNI NAČRT ARHITEKTURA
 VRSTA PROJEKTA: PZI
 ŠT. PROJEKTA: 2019-037
 DATUM: avgust 2020
 MERILO: 1:50

RISBA: IZVORNI OBJEKT 1,2,3,4,7 PREREZ PV1
 ŠT. RISBE: 3.2.

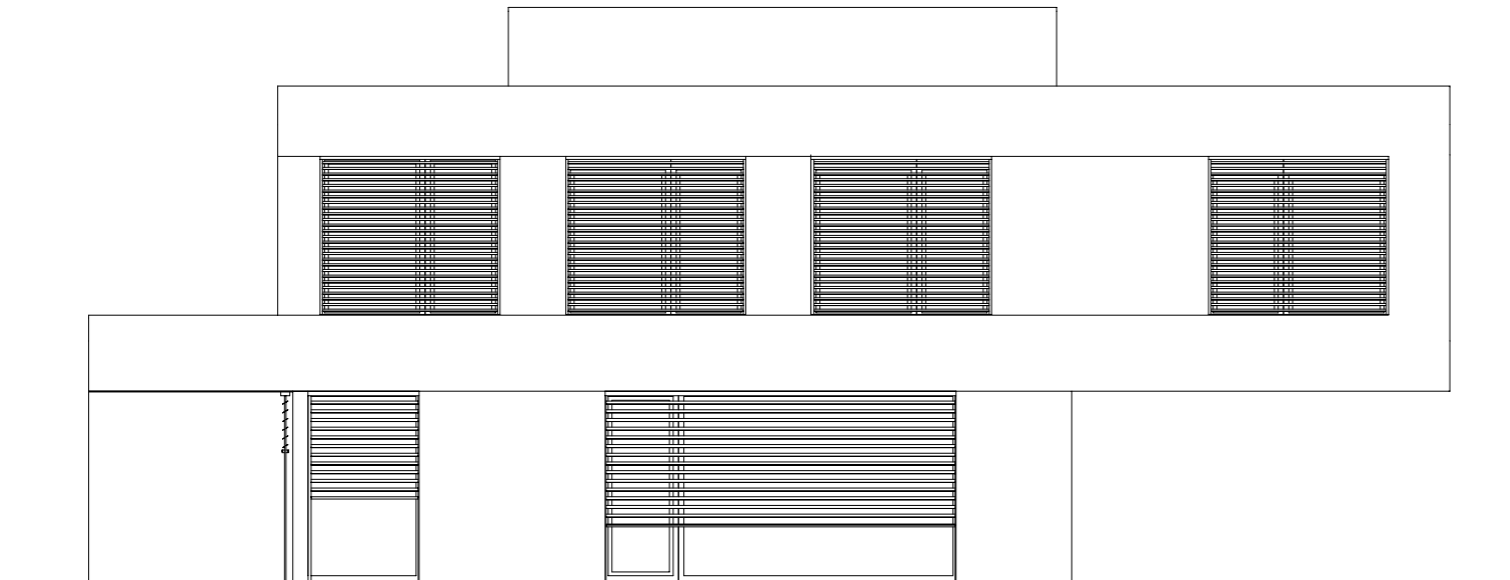

FASADA JUG

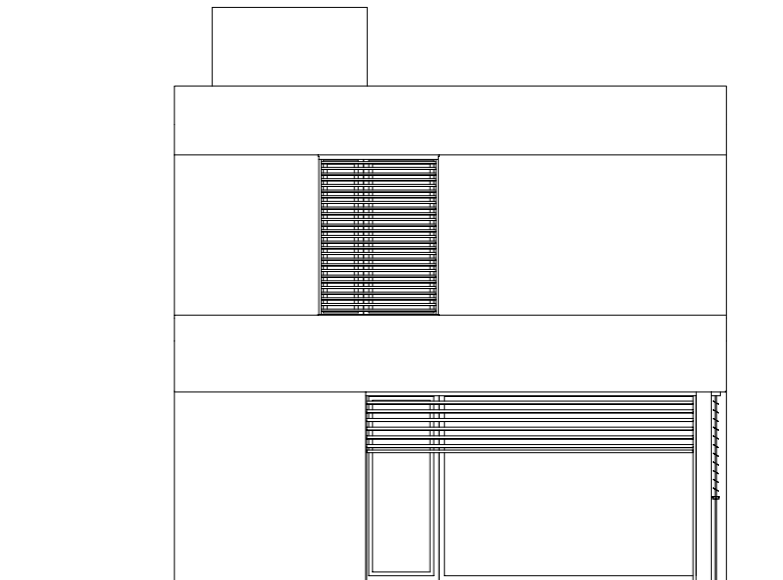

FASADA ZAHOD

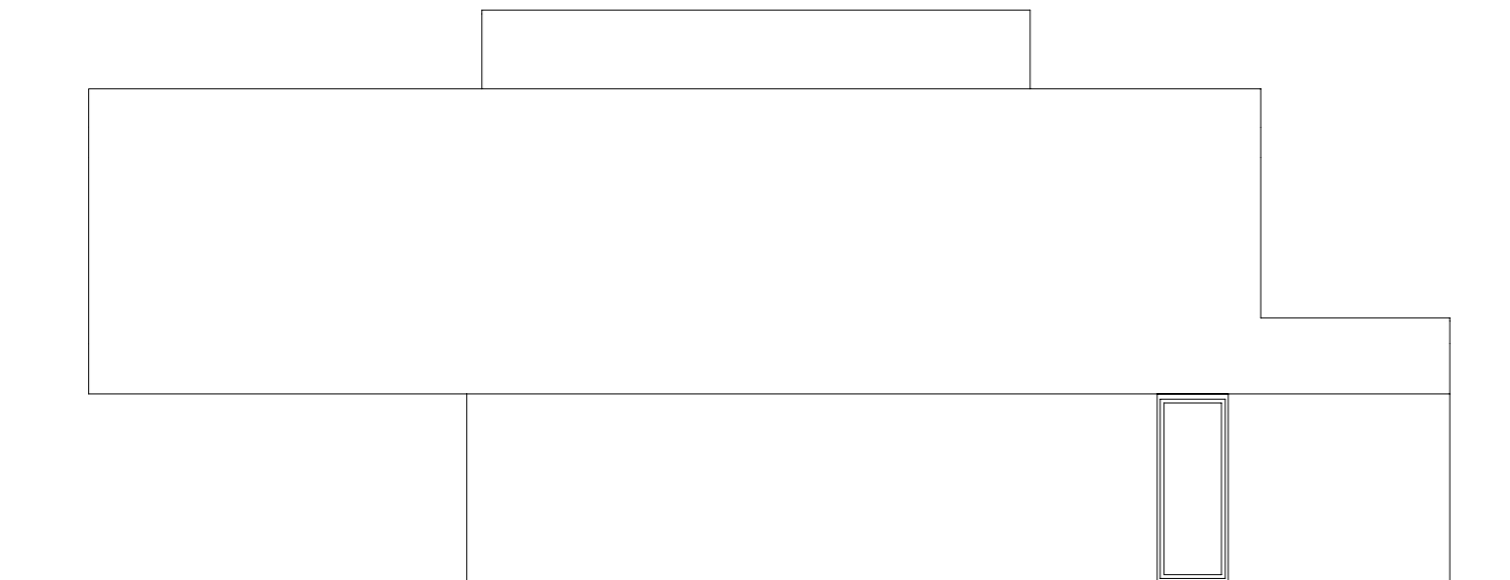

FASADA SEVER

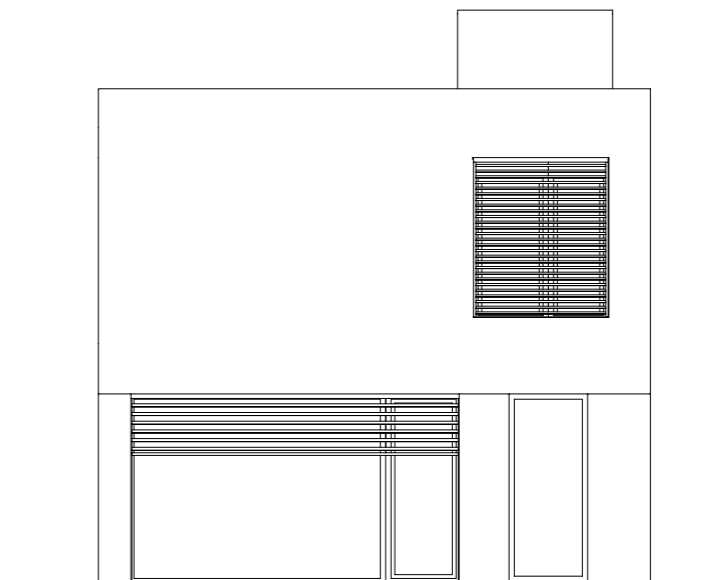

FASADA VZHOD

2ARHITEKTA d.o.o. Vižmarska pot 8, 1133 Ljubljana, tel. 00 386 41 688 848, email rafko.napast@uaau.si

PROJEKT: VILE GLINCE		INVESTITOR: UAAU 4U d.o.o.		
ODGOVORNI VODJA PROJEKTA: Rafko Napast, u.d.i.a., A-1092		ODGOVORNI PROJEKTANT: Rafko Napast, u.d.i.a., A-1092		
PROJEKTANTI: Nataša Marš Napast, u.d.i.a., A-1152				
VRSTA NAČRTA: 0/1 VODILNI NAČRT ARHITEKTURA	VRSTA PROJEKTA: PZI	ŠT. PROJEKTA: 2019-037	DATUM: avgust 2020	MERILO: 1:100
RISBA: FASADE objekt 1,2,3,4,7			ŠT. RISBE: 4.1.	



2ARHITEKTA d.o.o. Vižmarska pot 8, 1133 Ljubljana, tel. 00 386 41 688 848, email rafko.napast@uaau.si

PROJEKT: VILE GLINCE		INVESTITOR: UAAU 4U d.o.o.		
ODGOVORNI VODJA PROJEKTA: Rafko Napast, u.d.i.a., A-1092		ODGOVORNI PROJEKTANT: Rafko Napast, u.d.i.a., A-1092		
PROJEKTANTI: Nataša Marš Napast, u.d.i.a., A-1152				
VRSTA NAČRTA: 0/1 VODILNI NAČRT ARHITEKTURA	VRSTA PROJEKTA: PZI	ŠT. PROJEKTA: 2019-037	DATUM: avgust 2020	MERILO:
RISBA: POGLED IZ ZRAKA RENDER 1			ŠT. RISBE:	



2ARHITEKTA d.o.o. Vižmarska pot 8, 1133 Ljubljana, tel. 00 386 41 688 848, email rafko.napast@uaau.si

PROJEKT: VILE GLINCE		INVESTITOR: UAAU 4U d.o.o.		
ODGOVORNI VODJA PROJEKTA: Rafko Napast, u.d.i.a., A-1092		ODGOVORNI PROJEKTANT: Rafko Napast, u.d.i.a., A-1092		
PROJEKTANTI: Nataša Marš Napast, u.d.i.a., A-1152				
VRSTA NAČRTA: 0/1 VODILNI NAČRT ARHITEKTURA	VRSTA PROJEKTA: PZI	ŠT. PROJEKTA: 2019-037	DATUM: avgust 2020	MERILO:
RISBA: POGLED IZ ZRAKA RENDER 2			ŠT. RISBE:	



2ARHITEKTA d.o.o. Vižmarska pot 8, 1133 Ljubljana, tel. 00 386 41 688 848, email rafko.napast@uaau.si				
PROJEKT: VILE GLINCE			INVESTITOR: UAAU 4U d.o.o.	
ODGOVORNI VODJA PROJEKTA: Rafko Napast, u.d.i.a., A-1092			ODGOVORNI PROJEKTANT: Rafko Napast, u.d.i.a., A-1092	
PROJEKTANTI: Nataša Marš Napast, u.d.i.a., A-1152				
VRSTA NAČRTA: 0/1 VODILNI NAČRT ARHITEKTURA	VRSTA PROJEKTA: PZI	ŠT. PROJEKTA: 2019-037	DATUM: avgust 2020	MERILO:
RISBA: POGLED IZ ZRAKA RENDER 3			ŠT. RISBE:	



2ARHITEKTA d.o.o. Vižmarska pot 8, 1133 Ljubljana, tel. 00 386 41 688 848, email rafko.napast@uaau.si

PROJEKT: VILE GLINCE		INVESTITOR: UAAU 4U d.o.o.		
ODGOVORNI VODJA PROJEKTA: Rafko Napast, u.d.i.a., A-1092		ODGOVORNI PROJEKTANT: Rafko Napast, u.d.i.a., A-1092		
PROJEKTANTI: Nataša Marš Napast, u.d.i.a., A-1152				
VRSTA NAČRTA: 0/1 VODILNI NAČRT ARHITEKTURA	VRSTA PROJEKTA: PZI	ŠT. PROJEKTA: 2019-037	DATUM: avgust 2020	MERILO:
RISBA: POGLED IZ ZRAKA RENDER 4			ŠT. RISBE:	



2ARHITEKTA d.o.o. Vižmarska pot 8, 1133 Ljubljana, tel. 00 386 41 688 848, email rafko.napast@uaau.si				
PROJEKT: VILE GLINCE			INVESTITOR: UAAU 4U d.o.o.	
ODGOVORNI VODJA PROJEKTA: Rafko Napast, u.d.i.a., A-1092			ODGOVORNI PROJEKTANT: Rafko Napast, u.d.i.a., A-1092	
PROJEKTANTI: Nataša Marš Napast, u.d.i.a., A-1152				
VRSTA NAČRTA: 0/1 VODILNI NAČRT ARHITEKTURA	VRSTA PROJEKTA: PZI	ŠT. PROJEKTA: 2019-037	DATUM: avgust 2020	MERILO:
RISBA: POGLED IZ ZRAKA RENDER 5			ŠT. RISBE:	



2ARHITEKTA d.o.o. Vižmarska pot 8, 1133 Ljubljana, tel. 00 386 41 688 848, email rafko.napast@uaau.si

PROJEKT: VILE GLINCE		INVESTITOR: UAAU 4U d.o.o.		
ODGOVORNI VODJA PROJEKTA: Rafko Napast, u.d.i.a., A-1092		ODGOVORNI PROJEKTANT: Rafko Napast, u.d.i.a., A-1092		
PROJEKTANTI: Nataša Marš Napast, u.d.i.a., A-1152				
VRSTA NAČRTA: 0/1 VODILNI NAČRT ARHITEKTURA	VRSTA PROJEKTA: PZI	ŠT. PROJEKTA: 2019-037	DATUM: avgust 2020	MERILO:
RISBA: POGLED IZ ZRAKA RENDER 6			ŠT. RISBE:	



2ARHITEKTA d.o.o. Vižmarska pot 8, 1133 Ljubljana, tel. 00 386 41 688 848, email rafko.napast@uaau.si

PROJEKT: VILE GLINCE		INVESTITOR: UAAU 4U d.o.o.		
ODGOVORNI VODJA PROJEKTA: Rafko Napast, u.d.i.a., A-1092		ODGOVORNI PROJEKTANT: Rafko Napast, u.d.i.a., A-1092		
PROJEKTANTI: Nataša Marš Napast, u.d.i.a., A-1152				
VRSTA NAČRTA: 0/1 VODILNI NAČRT ARHITEKTURA	VRSTA PROJEKTA: PZI	ŠT. PROJEKTA: 2019-037	DATUM: avgust 2020	MERILO:
RISBA: SPREHOD RENDER 1			ŠT. RISBE:	



2ARHITEKTA d.o.o. Vižmarska pot 8, 1133 Ljubljana, tel. 00 386 41 688 848, email rafko.napast@uaau.si

PROJEKT: VILE GLINCE		INVESTITOR: UAAU 4U d.o.o.		
ODGOVORNI VODJA PROJEKTA: Rafko Napast, u.d.i.a., A-1092		ODGOVORNI PROJEKTANT: Rafko Napast, u.d.i.a., A-1092		
PROJEKTANTI: Nataša Marš Napast, u.d.i.a., A-1152				
VRSTA NAČRTA: 0/1 VODILNI NAČRT ARHITEKTURA	VRSTA PROJEKTA: PZI	ŠT. PROJEKTA: 2019-037	DATUM: avgust 2020	MERILO:
RISBA: SPREHOD RENDER 2			ŠT. RISBE:	



2ARHITEKTA d.o.o. Vižmarska pot 8, 1133 Ljubljana, tel. 00 386 41 688 848, email rafko.napast@uaau.si

PROJEKT: VILE GLINCE		INVESTITOR: UAAU 4U d.o.o.		
ODGOVORNI VODJA PROJEKTA: Rafko Napast, u.d.i.a., A-1092		ODGOVORNI PROJEKTANT: Rafko Napast, u.d.i.a., A-1092		
PROJEKTANTI: Nataša Marš Napast, u.d.i.a., A-1152				
VRSTA NAČRTA: 0/1 VODILNI NAČRT ARHITEKTURA	VRSTA PROJEKTA: PZI	ŠT. PROJEKTA: 2019-037	DATUM: avgust 2020	MERILO:
RISBA: SPREHOD RENDER 3			ŠT. RISBE:	



2ARHITEKTA d.o.o. Vižmarska pot 8, 1133 Ljubljana, tel. 00 386 41 688 848, email rafko.napast@uaau.si

PROJEKT: VILE GLINCE		INVESTITOR: UAAU 4U d.o.o.		
ODGOVORNI VODJA PROJEKTA: Rafko Napast, u.d.i.a., A-1092		ODGOVORNI PROJEKTANT: Rafko Napast, u.d.i.a., A-1092		
PROJEKTANTI: Nataša Marš Napast, u.d.i.a., A-1152				
VRSTA NAČRTA: 0/1 VODILNI NAČRT ARHITEKTURA	VRSTA PROJEKTA: PZI	ŠT. PROJEKTA: 2019-037	DATUM: avgust 2020	MERILO:
RISBA: SPREHOD RENDER 4			ŠT. RISBE:	



2ARHITEKTA d.o.o. Vižmarska pot 8, 1133 Ljubljana, tel. 00 386 41 688 848, email rafko.napast@uaau.si

PROJEKT: VILE GLINCE		INVESTITOR: UAAU 4U d.o.o.		
ODGOVORNI VODJA PROJEKTA: Rafko Napast, u.d.i.a., A-1092		ODGOVORNI PROJEKTANT: Rafko Napast, u.d.i.a., A-1092		
PROJEKTANTI: Nataša Marš Napast, u.d.i.a., A-1152				
VRSTA NAČRTA: 0/1 VODILNI NAČRT ARHITEKTURA	VRSTA PROJEKTA: PZI	ŠT. PROJEKTA: 2019-037	DATUM: avgust 2020	MERILO:
RISBA: SPREHOD RENDER 5			ŠT. RISBE:	



2ARHITEKTA d.o.o. Vižmarska pot 8, 1133 Ljubljana, tel. 00 386 41 688 848, email rafko.napast@uaau.si

PROJEKT: VILE GLINCE		INVESTITOR: UAAU 4U d.o.o.		
ODGOVORNI VODJA PROJEKTA: Rafko Napast, u.d.i.a., A-1092		ODGOVORNI PROJEKTANT: Rafko Napast, u.d.i.a., A-1092		
PROJEKTANTI: Nataša Marš Napast, u.d.i.a., A-1152				
VRSTA NAČRTA: 0/1 VODILNI NAČRT ARHITEKTURA	VRSTA PROJEKTA: PZI	ŠT. PROJEKTA: 2019-037	DATUM: avgust 2020	MERILO:
RISBA: SPREHOD RENDER 6			ŠT. RISBE:	



2ARHITEKTA d.o.o. Vižmarska pot 8, 1133 Ljubljana, tel. 00 386 41 688 848, email rafko.napast@uaau.si

PROJEKT: VILE GLINCE		INVESTITOR: UAAU 4U d.o.o.		
ODGOVORNI VODJA PROJEKTA: Rafko Napast, u.d.i.a., A-1092		ODGOVORNI PROJEKTANT: Rafko Napast, u.d.i.a., A-1092		
PROJEKTANTI: Nataša Marš Napast, u.d.i.a., A-1152				
VRSTA NAČRTA: 0/1 VODILNI NAČRT ARHITEKTURA	VRSTA PROJEKTA: PZI	ŠT. PROJEKTA: 2019-037	DATUM: avgust 2020	MERILO:
RISBA: SPREHOD RENDER 7			ŠT. RISBE:	



2ARHITEKTA d.o.o. Vižmarska pot 8, 1133 Ljubljana, tel. 00 386 41 688 848, email rafko.napast@uaau.si

PROJEKT: VILE GLINCE		INVESTITOR: UAAU 4U d.o.o.		
ODGOVORNI VODJA PROJEKTA: Rafko Napast, u.d.i.a., A-1092		ODGOVORNI PROJEKTANT: Rafko Napast, u.d.i.a., A-1092		
PROJEKTANTI: Nataša Marš Napast, u.d.i.a., A-1152				
VRSTA NAČRTA: 0/1 VODILNI NAČRT ARHITEKTURA	VRSTA PROJEKTA: PZI	ŠT. PROJEKTA: 2019-037	DATUM: avgust 2020	MERILO:
RISBA: SPREHOD RENDER 8			ŠT. RISBE:	



2ARHITEKTA d.o.o. Vižmarska pot 8, 1133 Ljubljana, tel. 00 386 41 688 848, email rafko.napast@uaau.si

PROJEKT: VILE GLINCE		INVESTITOR: UAAU 4U d.o.o.		
ODGOVORNI VODJA PROJEKTA: Rafko Napast, u.d.i.a., A-1092		ODGOVORNI PROJEKTANT: Rafko Napast, u.d.i.a., A-1092		
PROJEKTANTI: Nataša Marš Napast, u.d.i.a., A-1152				
VRSTA NAČRTA: 0/1 VODILNI NAČRT ARHITEKTURA	VRSTA PROJEKTA: PZI	ŠT. PROJEKTA: 2019-037	DATUM: avgust 2020	MERILO:
RISBA: SPREHOD RENDER 9			ŠT. RISBE:	



2ARHITEKTA d.o.o. Vižmarska pot 8, 1133 Ljubljana, tel. 00 386 41 688 848, email rafko.napast@uaau.si

PROJEKT: VILE GLINCE		INVESTITOR: UAAU 4U d.o.o.		
ODGOVORNI VODJA PROJEKTA: Rafko Napast, u.d.i.a., A-1092		ODGOVORNI PROJEKTANT: Rafko Napast, u.d.i.a., A-1092		
PROJEKTANTI: Nataša Marš Napast, u.d.i.a., A-1152				
VRSTA NAČRTA: 0/1 VODILNI NAČRT ARHITEKTURA	VRSTA PROJEKTA: PZI	ŠT. PROJEKTA: 2019-037	DATUM: avgust 2020	MERILO:
RISBA: SPREHOD RENDER 10			ŠT. RISBE:	



2ARHITEKTA d.o.o. Vižmarska pot 8, 1133 Ljubljana, tel. 00 386 41 688 848, email rafko.napast@uaau.si

PROJEKT: VILE GLINCE		INVESTITOR: UAAU 4U d.o.o.		
ODGOVORNI VODJA PROJEKTA: Rafko Napast, u.d.i.a., A-1092		ODGOVORNI PROJEKTANT: Rafko Napast, u.d.i.a., A-1092		
PROJEKTANTI: Nataša Marš Napast, u.d.i.a., A-1152				
VRSTA NAČRTA: 0/1 VODILNI NAČRT ARHITEKTURA	VRSTA PROJEKTA: PZI	ŠT. PROJEKTA: 2019-037	DATUM: avgust 2020	MERILO:
RISBA: INTERIER RENDER 1			ŠT. RISBE:	



2ARHITEKTA d.o.o. Vižmarska pot 8, 1133 Ljubljana, tel. 00 386 41 688 848, email rafko.napast@uaau.si

PROJEKT: VILE GLINCE		INVESTITOR: UAAU 4U d.o.o.		
ODGOVORNI VODJA PROJEKTA: Rafko Napast, u.d.i.a., A-1092		ODGOVORNI PROJEKTANT: Rafko Napast, u.d.i.a., A-1092		
PROJEKTANTI: Nataša Marš Napast, u.d.i.a., A-1152				
VRSTA NAČRTA: 0/1 VODILNI NAČRT ARHITEKTURA	VRSTA PROJEKTA: PZI	ŠT. PROJEKTA: 2019-037	DATUM: avgust 2020	MERILO:
RISBA: INTERIER RENDER 2			ŠT. RISBE:	



2ARHITEKTA d.o.o. Vižmarska pot 8, 1133 Ljubljana, tel. 00 386 41 688 848, email rafko.napast@uaau.si				
PROJEKT: VILE GLINCE			INVESTITOR: UAAU 4U d.o.o.	
ODGOVORNI VODJA PROJEKTA: Rafko Napast, u.d.i.a., A-1092			ODGOVORNI PROJEKTANT: Rafko Napast, u.d.i.a., A-1092	
PROJEKTANTI: Nataša Marš Napast, u.d.i.a., A-1152				
VRSTA NAČRTA: 0/1 VODILNI NAČRT ARHITEKTURA	VRSTA PROJEKTA: PZI	ŠT. PROJEKTA: 2019-037	DATUM: avgust 2020	MERILO:
RISBA: INTERIER RENDER 3			ŠT. RISBE:	